

Prot. 556/15
Arezzo, 1 aprile 2015

A tutti gli
ISCRITTI
Loro Sedi



ordine degli
architetti
pianificatori
paesaggisti
e conservatori
della provincia di
a r e z z o

Oggetto: quota mantenimento iscrizione all'Albo per l'anno 2015.

Caro collega,

il Consiglio dell'Ordine, nella stesura del bilancio preventivo per l'anno 2015, ha deliberato di mantenere l'importo della quota per il mantenimento dell'iscrizione Albo ad **€ 240,00** che dovrà essere improrogabilmente versato entro il **30 aprile 2015 esclusivamente tramite bonifico bancario** sul c/c intestato all'Ordine degli Architetti P.P.C. di Arezzo, n. 20261, presso BPEL sede di Arezzo - ABI 5390 - CAB 14100 - CIN I - IBAN: IT64I0539014100000000020261.

Si raccomanda di riportare nella causale del bonifico il nominativo dell'iscritto ed il relativo numero di matricola.

NEO ISCRITTI (dal 01.01.2013)

Il Consiglio, allineandosi al C.N.A.P.P.C., anche per l'anno 2015 ha confermato la **riduzione di € 30,00** sulla quota annuale di mantenimento (per gli iscritti negli anni 2013 e 2014) e sulla quota di prima iscrizione (per i neo iscritti nell'anno 2015).

Tale riduzione, oltre che per il primo anno d'iscrizione, è prevista anche per i due anni successivi al primo e pertanto per il primo triennio d'iscrizione.

PENSIONATI

Il Consiglio, alla luce di approfondimenti normativi in merito all'obbligatorietà del versamento della quota di mantenimento dell'iscrizione all'Albo, ha deliberato che anche gli iscritti pensionati, per mantenere l'iscrizione, dovranno corrispondere l'intera quota di € 240,00.

Ricordiamo che il mancato pagamento della quota entro il termine stabilito del 30 aprile 2015, da luogo a giudizio disciplinare (art. 50 del RD 23/10/1925 nr. 2537) ovvero alla sospensione dall'Albo, come previsto dalla Legge 3 Agosto 1949 nr. 536.

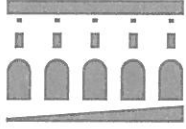

ordine degli
architetti
pianificatori
paesaggisti
e conservatori

della provincia di
A R E Z Z O

Si ricorda che eventuali domande di cancellazione pervenute entro la data di scadenza di pagamento della quota annuale (30 aprile 2015), saranno accolte dal Consiglio senza l'obbligo della corresponsione della quota per l'anno in corso (fatto salvo l'eventuale obbligo di versamento delle quote arretrate).

Cordiali saluti

Il Tesoriere
architetto Daniele Barelli